París
Oh-la-la!

Mis 15 Años

Susana Araceli

Valdovinos Rosas

“Mi vida ha sido como un libro, cada año es un capítulo que con esfuerzo y dedicación he escrito. El día de hoy concluyo aquel volumen llamado niñez y comienzo mi nuevo camino al cumplir mis quince años"

Fecha

SÁBADO

Marzo 8 2024

Misa a las **14:00 Hrs.**

Recepción **17:00 Hrs.**

Lugar

Ubicación

Iglesia de la Santa Cruz
Nuevo Necaxa Puebla.

·Ubicación·

Salón Arcadia
Av. Robles #725, Puebla.

Bonjour!

PARIS
FRANCE

Mis Padres

Carlos Valdovinos López
Angelica Rosas Gutierrez

Mis Padrinos

Roberto Muñoz Zapata
Martha Rosales Castrejón

Asistiré

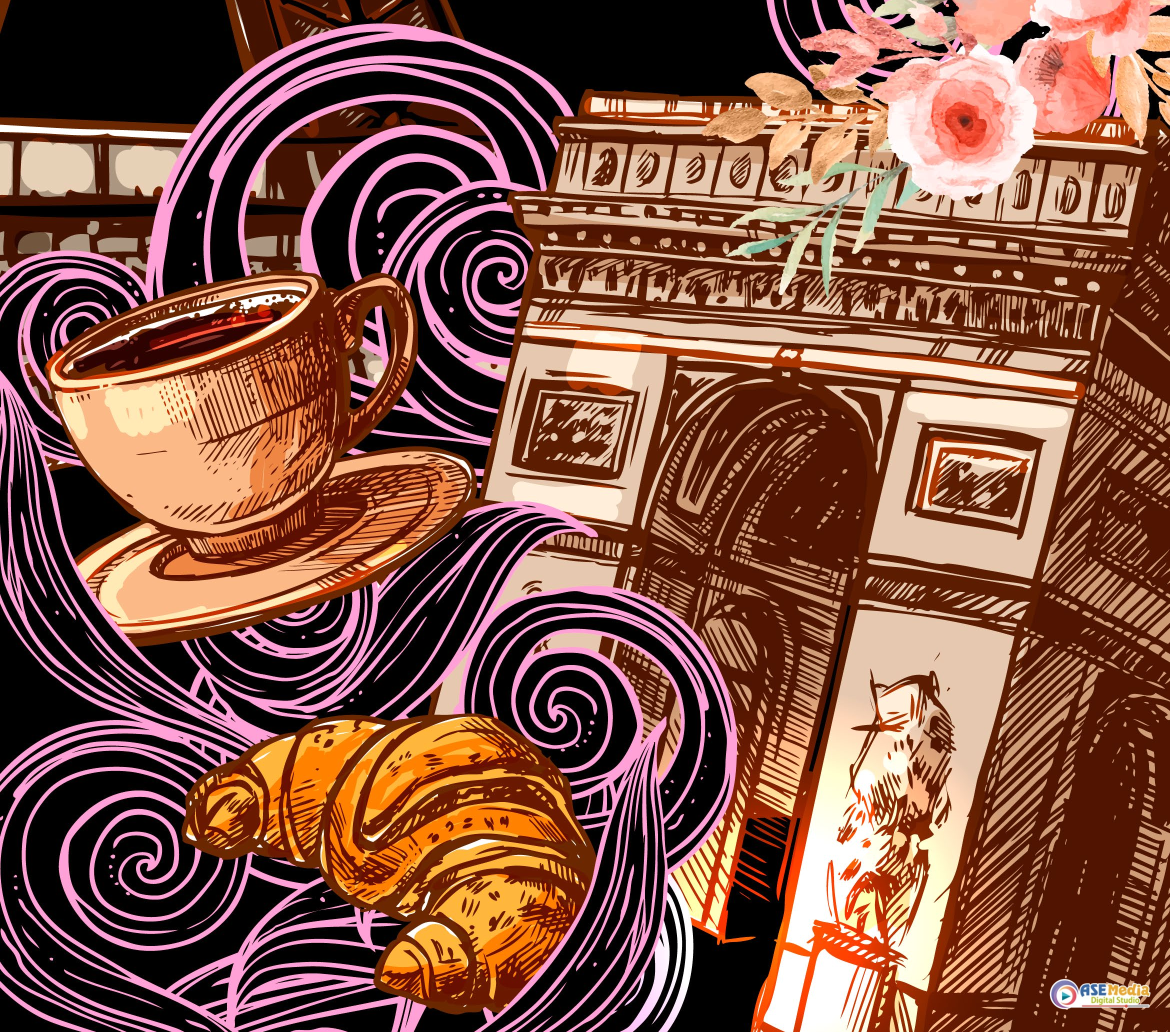Pase Familiar